STUDIO DECK · WINDOWS · V1.7.1

My Samples

คู่มือการใช้งาน / User Manual

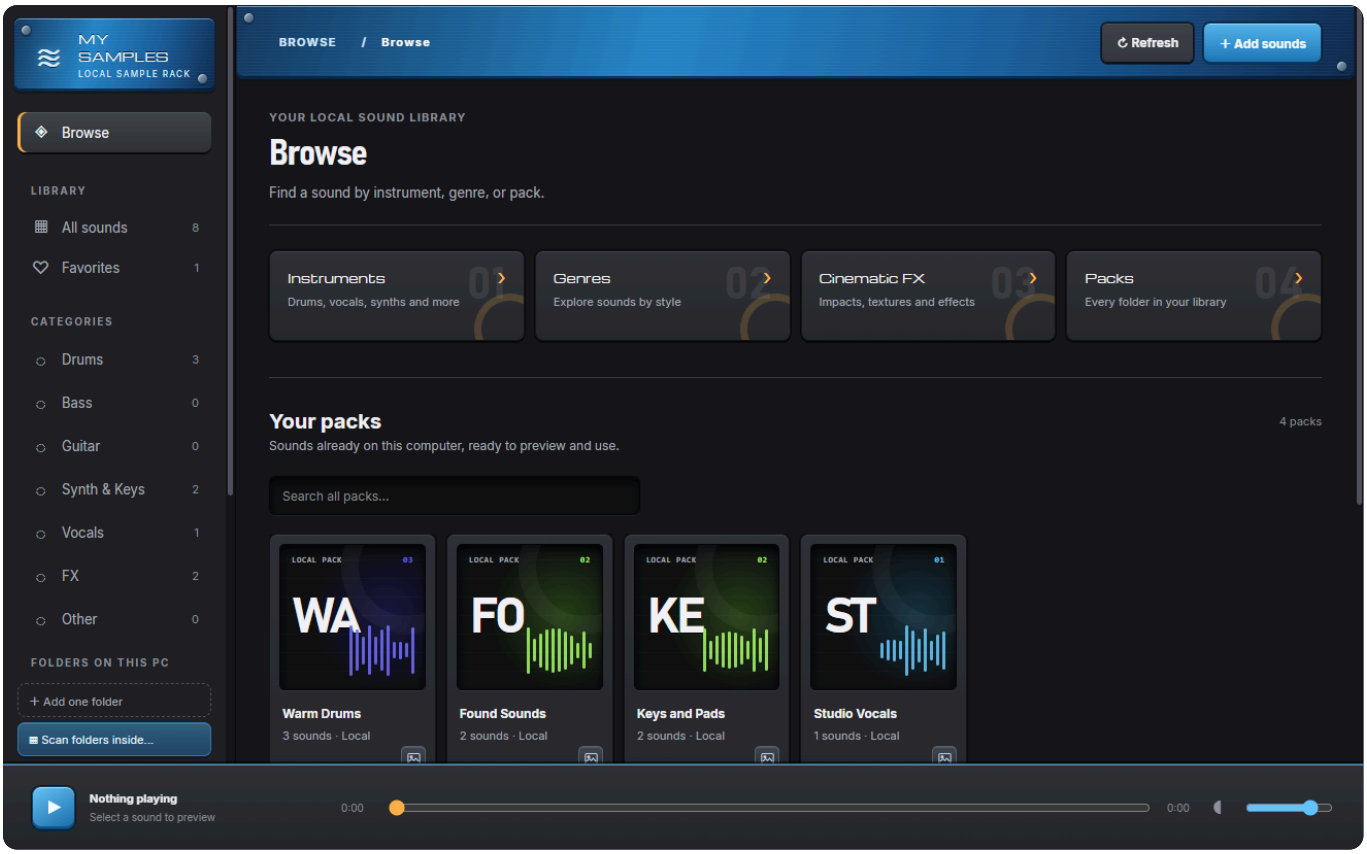

ภาพหน้าจอจาก My Samples ใช้คลังตัวอย่าง · My Samples screenshot with a demo library

ค้นหา ฟัง และหยิบเสียงไปทำเพลง
My Samples เป็นคลังเสียงบนเครื่อง จัดไฟล์เป็นแพ็ก เปิดฟัง และลากไปใช้ใน DAW ได้

Find, preview, and use your sounds
My Samples organizes audio on your computer into packs so you can preview sounds and drag them into your DAW.

02 เริ่มต้นและรู้จักหน้าจอ
Getting started and layout

03 เพิ่มเสียงและจัดแพ็ก
Import sounds and organize packs

04 ค้นหา เรียง และสุ่ม
Search, sort, and shuffle

05 พรีวิวและคีย์ลัด
Preview and keyboard shortcuts

06 ลากเสียงเข้า DAW
Drag sounds into a DAW

07 แก้ปัญหา
Troubleshooting

เริ่มต้นและรู้จักหน้าจอ
Getting started and layout

รัน **My Samples Setup 1.7.1 x64.exe** บน Windows 64 บิต กด Install แล้วเปิด **My Samples** จาก Start ตัวติดตั้งให้เฉพาะโปรแกรม ให้เพิ่มโฟลเดอร์เสียงของเครื่องนั้นหลังลงเสร็จ

Run **My Samples Setup 1.7.1 x64.exe** on 64-bit Windows. Install, then open **My Samples** from Start. Add audio folders from the destination computer after installation.

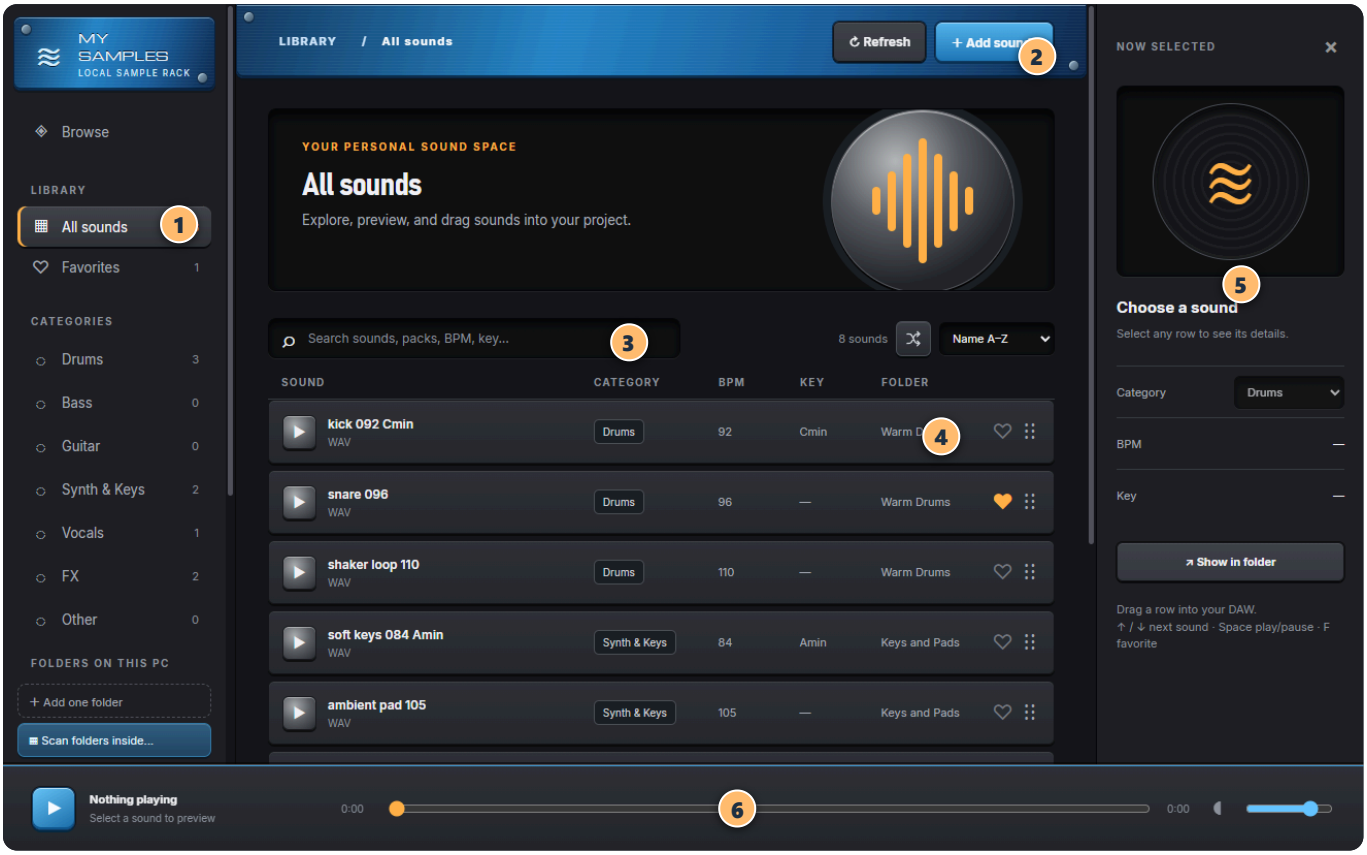

ภาพหน้าจอจาก My Samples ใช้คลังตัวอย่าง · My Samples screenshot with a demo library

ปุ่ม / Control	ไทย	English
1 · Sidebar	สลับ Browse, All sounds, Favorites หมวดเสียง และโฟลเดอร์	Switch between Browse, All sounds, Favorites, categories, and folders.
2 · Refresh / Add sounds	อ่านไฟล์ใหม่จากโฟลเดอร์ที่จำไว้ หรือเลือกไฟล์เสียงเข้าคลัง	Rescan saved folders or pick audio files to add.
3 · Search & sort	ค้นหาและเรียงผลลัพธ์ที่กำลังดู	Search and sort the current view.
4 · Sound list	เลือกแถวเพื่อฟัง หรือใช้แถวเป็นจุดเริ่มลากไฟล์	Click a row to preview or drag it to another app.
5 · Now selected	ดูชื่อแพ็ก หมวด BPM และคีย์ของเสียงที่เลือก	See the selected sound's pack, category, BPM, and key.
6 · Player	เล่นหรือพัก เลื่อนเวลา และปรับระดับเสียงพรีวิว	Play or pause, seek, and adjust preview volume.

เพิ่มเสียงและจัดแพ็ก

Import sounds and organize packs

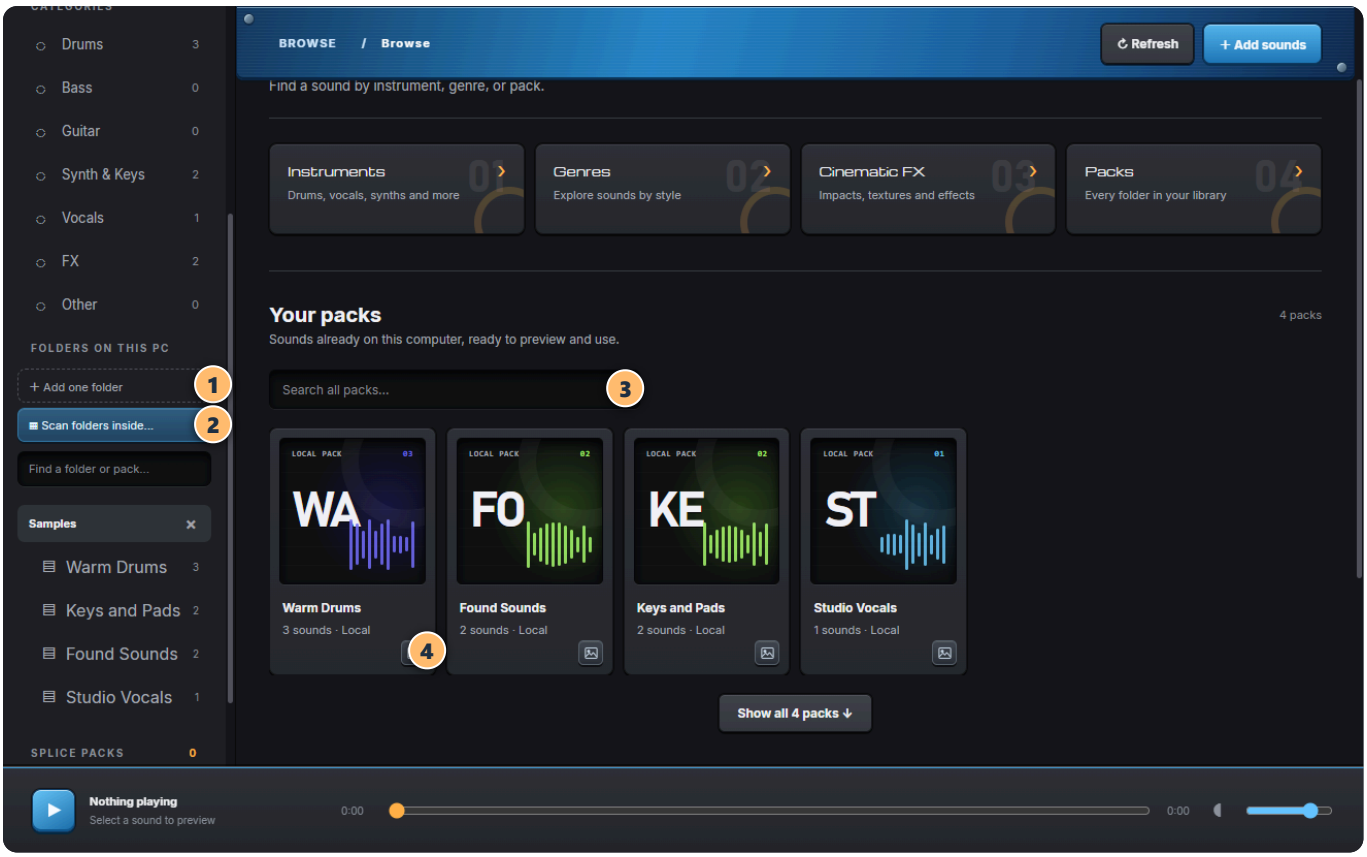

ภาพหน้าจอจาก My Samples ใช้คลังตัวอย่าง · My Samples screenshot with a demo library

ปุ่ม / Control	ไทย	English
1 · Add one folder	เลือกโฟลเดอร์ที่อยากให้เป็นแพ็กเดียว เช่น Warm Drums โปรแกรมรวมเสียงใน Kicks และ Snares ไว้ใต้ Warm Drums	Choose a folder to create one pack. For example, nested Kicks and Snares remain inside the Warm Drums pack.
2 · Scan folders inside...	เลือกโฟลเดอร์แม่ เช่น Samples เพื่อแยก Warm Drums และ Keys and Pads เป็นคนละแพ็ก	Choose a parent folder such as Samples to make Warm Drums and Keys and Pads separate packs.
3 · Search all packs	ค้นหาชื่อแพ็กทั้งหมดในหน้า Browse กดการ์ดเพื่อเปิดรายการเสียง	Search pack names on Browse. Click a card to open its sounds.
4 · Image button	เลือกรูปปกส่วนตัวจากมุมขวาล่างของการ์ด	Choose a custom cover from the lower-right corner of the card.
Add sounds	เลือกไฟล์เสียงที่ต้องการจากหน้าต่างเลือกไฟล์ หรือวางไฟล์และโฟลเดอร์จาก Explorer ลงในแอป	Pick audio files in the file dialog, or drop files and folders from Explorer into the app.

ไฟล์เสียงอยู่ตำแหน่งเดิม กด × ข้างชื่อโฟลเดอร์เมื่อต้องการเอาออกจากคลัง

Audio files stay where they are. Click × next to a saved folder to remove it from the library.

ค้นหา เรียง และสุ่ม
Search, sort, and shuffle

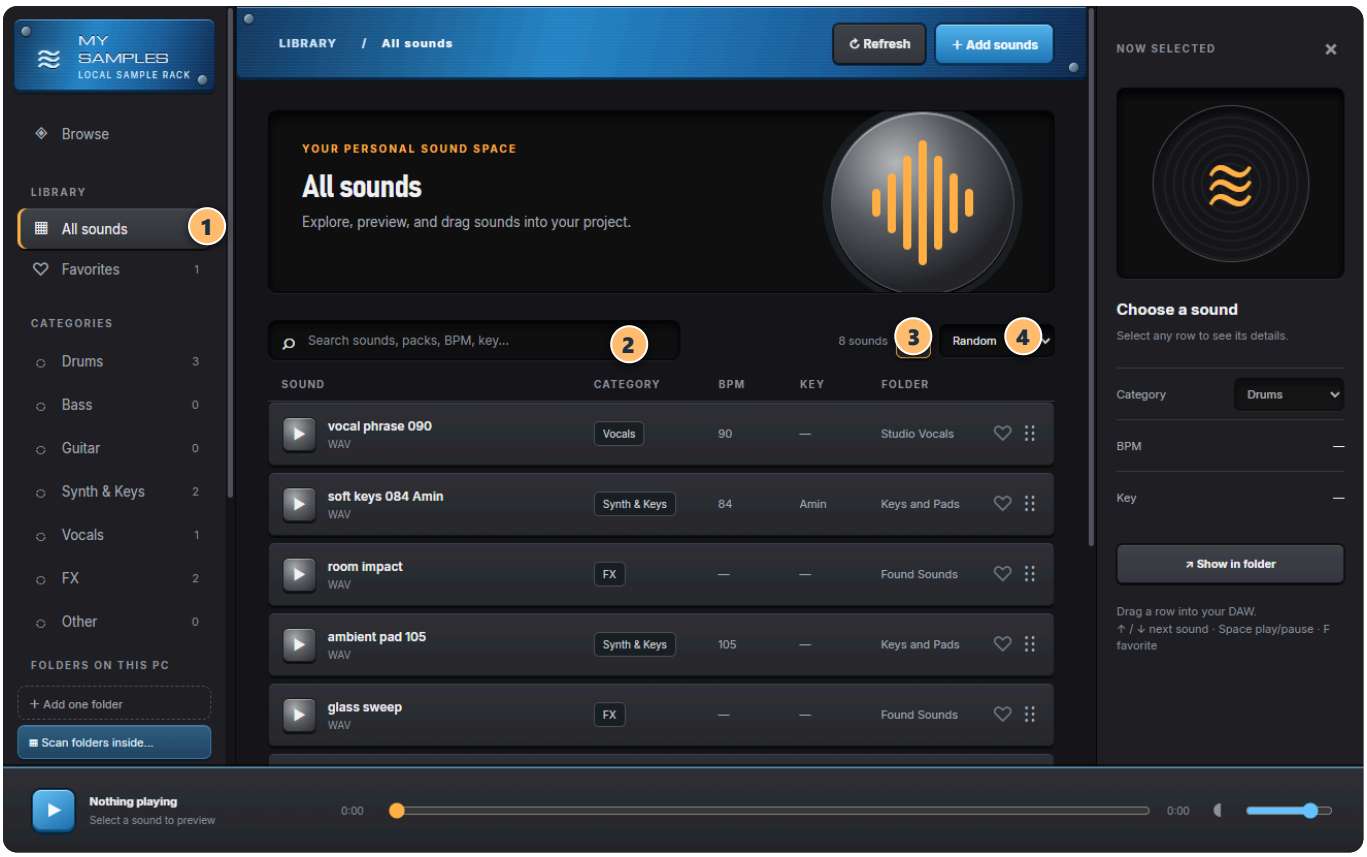

ภาพหน้าจอจาก My Samples ใช้คลังตัวอย่าง · My Samples screenshot with a demo library

ปุ่ม / Control	ไทย	English
1 · Scope	เลือก All sounds, Favorites, หมวด หรือแพ็กก่อน เพื่อกำหนดว่าจะค้นจากส่วนไหน	Choose All sounds, Favorites, a category, or a pack to set the search scope.
2 · Search	ลองใส่ **kick**, **Warm Drums**, **92** หรือ **Cmin** ตามชื่อไฟล์ แพ็ก BPM และคีย์ที่มีในรายการ	Try **kick**, **Warm Drums**, **92**, or **Cmin** to match a filename, pack, BPM, or key.
3 · Shuffle	กดไอคอนลูกศรไขว้เพื่อสุ่มลำดับผลลัพธ์ กดอีกครั้งเพื่อสุ่มใหม่ ขณะฟังยังเลื่อนด้วย ↑/↓ ตามลำดับที่เห็นได้	Click the crossed arrows to shuffle the results. Click again for another order. Up and Down follow the displayed order.
4 · Sort	เลือก Name A–Z, BPM low–high, Folder A–Z หรือ Random	Choose Name A–Z, BPM low–high, Folder A–Z, or Random.

ตัวอย่าง: เลือก **Drums** → พิมพ์ **Warm Drums** → กดสุ่ม → คลิกแถวแรกแล้วกด ↓ เพื่อฟังต่อ

Example: choose **Drums** → type **Warm Drums** → shuffle → click the first row and press Down to audition the next result.

พรีวิวและคีย์ลัด

Preview and keyboard shortcuts

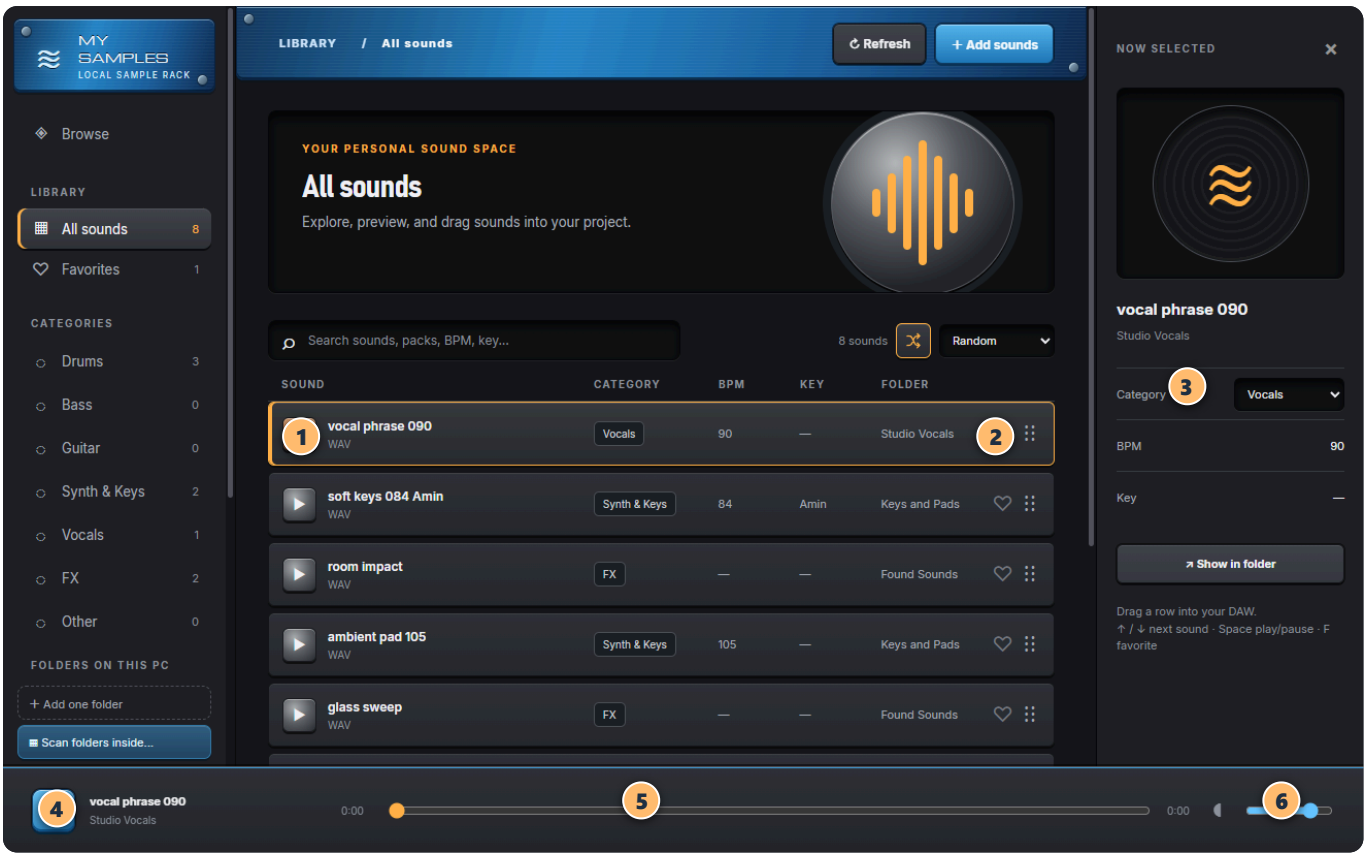

ภาพหน้าจอจาก My Samples ใช้คลังตัวอย่าง · My Samples screenshot with a demo library

ปุ่ม / Control	ไทย	English
1 · Click / Double-click	คลิกแถวเพื่อฟัง ดับเบิลคลิกเพื่อเริ่มจากต้น	Click a sound row to preview. Double-click to replay from the start.
2 · Heart / F	เพิ่มหรือลบ Favorite ของเสียงที่เลือก	Add or remove the selected sound from Favorites.
3 · Category	เปลี่ยนหมวดของเสียงที่เลือกในแถบขวา	Change the category of the selected sound in the details panel.
4 · Play / Space	เล่นหรือพักเสียงที่เลือก คลิกแถวก่อนใช้คีย์ลัดเมื่อกำลังพิมพ์ในช่องค้นหา	Play or pause the selection. Click a row to leave the search field before using shortcuts.
5 · Position	ลากแถบเวลาสีส้มเพื่อข้ามไปยังช่วงที่อยากฟัง	Drag the orange timeline to seek through the preview.
6 · Volume	ลากแถบฟ้าเพื่อปรับระดับเสียงที่ฟังในแอป	Drag the blue slider to set preview volume in the app.
↑ / ↓	เลือกและฟังเสียงก่อนหน้าหรือถัดไป หมุนล้อเมาส์เพื่อเลื่อนรายการได้	Select and preview the previous or next sound. Use the mouse wheel to scroll the list.

ลากเสียงเข้า DAW

Drag sounds into your DAW



ภาพหน้าจอจาก My Samples ใช้คลังตัวอย่าง · My Samples screenshot with a demo library

เลือกแถวเสียง
Choose a sound row

→

คลิกค้างแล้วลาก
Click, hold, and drag

→

วางบนแทร็กเสียง
Drop onto an audio track

แทร็กเสียง Audio track	1.1	2.1 ↓ วางไฟล์ที่นี่ / Drop here	3.1

ปุ่ม / Control	ไทย	English
1 · Sound row	เปิด My Samples กับ DAW ควบคู่กัน คลิกค้างบนชื่อเสียงแล้วลากไปยังตำแหน่งที่ต้องการในแทร็กเสียง	Open My Samples next to your DAW. Click and hold the sound name, then drag it to the intended position on an audio track.
2 · Drag handle	จะเริ่มลากจากด้ามจุดข้างหัวใจก็ได้ ปล่อยเมาส์เมื่อเคอร์เซอร์อยู่บนแทร็ก	You can also start the drag from the dotted handle beside the heart. Release over the audio track.
3 · Show in folder	ถ้าลากจากโปรแกรมไม่เข้า ให้เลือกเสียงแล้วกด Show in folder จากนั้นลากไฟล์จาก Explorer ไปที่ DAW	If the DAW rejects the drop, select the sound, click Show in folder, and drag the file from Explorer into the DAW.

แถบเสียงด้านล่างเป็นระดับเสียงพรีวิว เมื่อวางไฟล์แล้วให้ปรับระดับเสียงของคลิปหรือแทร็กใน DAW

The volume slider controls the preview. After dropping the file, adjust clip or track level in the DAW.

แก้ปัญหาและดูแลคลังเสียง
Troubleshooting and library maintenance

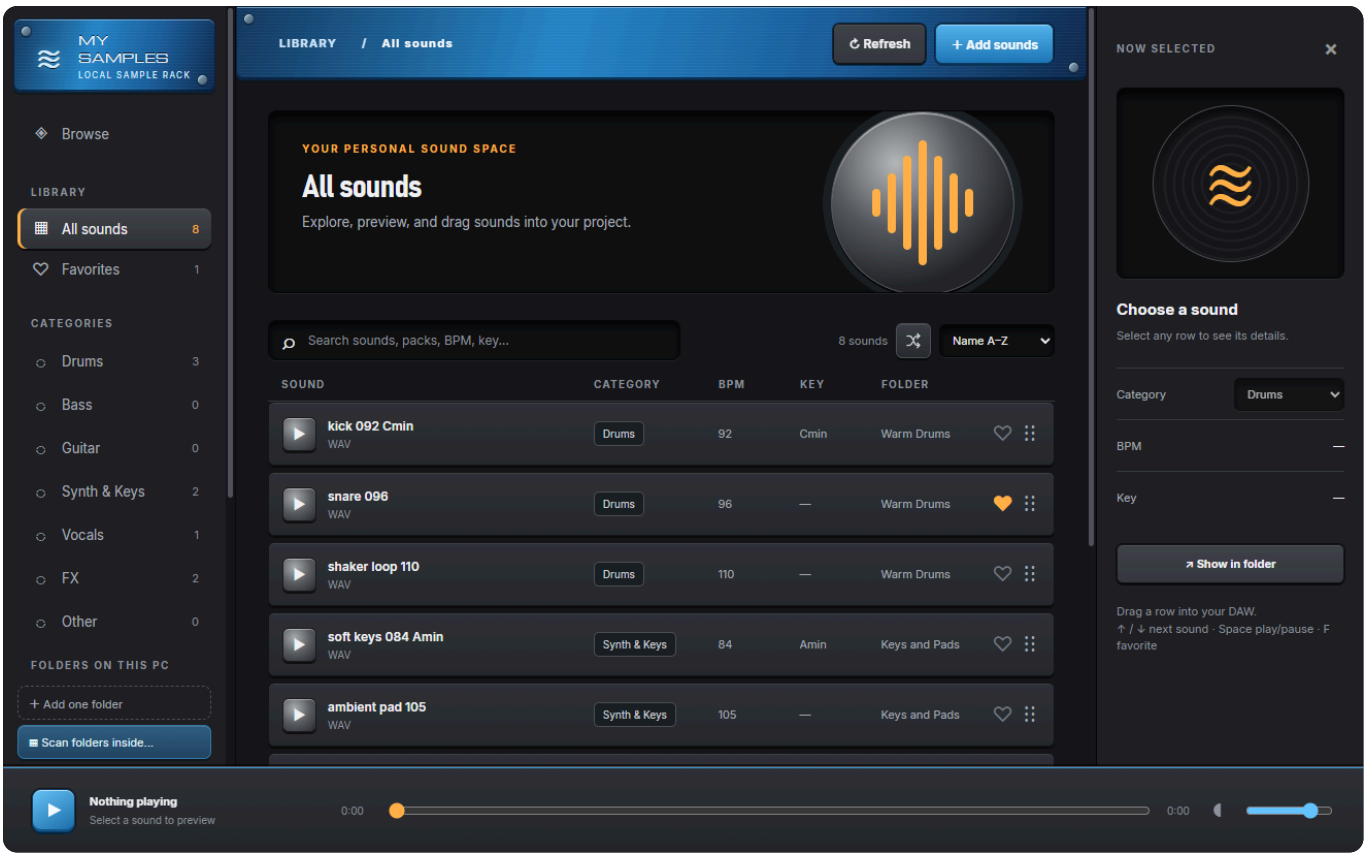

ภาพหน้าจอจาก My Samples ใช้คลังตัวอย่าง · My Samples screenshot with a demo library

ปุ่ม / Control	ไทย	English
แพ็ก Splice ไม่ขึ้น **Splice packs missing**	ดูว่าไฟล์อยู่ใน **Documents/Splice/Samples/packs** หรือไม่ กด Refresh แล้วดูที่ Splice Packs ในแถบข้าง ถ้าเก็บไว้ที่อื่นให้เลือกโฟลเดอร์ด้วย Scan folders inside...	Check **Documents/Splice/Samples/packs**, click Refresh, and look under Splice Packs. If the files are stored elsewhere, select their parent folder with Scan folders inside...
ถอดหรือย้ายไดรฟ์ **Drive offline or moved**	เสียบไดรฟ์กลับแล้วกด Refresh ถ้าตำแหน่งเปลี่ยน ให้เอาโฟลเดอร์เก่าออกด้วย × แล้วเพิ่มตำแหน่งใหม่	Reconnect the drive and click Refresh. If its path changed, remove the old entry with × and add the new location.
เห็นไฟล์แต่ไม่มีเสียง **Preview is silent**	ตรวจปุ่มเล่นและระดับเสียงสีฟ้า ลองเสียงอื่นเพื่อแยกปัญหาเฉพาะไฟล์ ลากไฟล์ต้นฉบับเข้า DAW ได้แม้พรีวิวไม่รองรับ	Check playback and the blue volume slider. Try another sound to isolate a file-specific issue. The original file can still be dragged into a DAW if preview decoding fails.
ค้นแล้วไม่เจอ **No search results**	เปิด All sounds ล้างคำค้น แล้วตรวจอีกครั้ง ตรวจว่าไฟล์อยู่ในโฟลเดอร์ที่เพิ่มไว้	Open All sounds, clear the search, and try again. Check that the file is in an added folder.

ชนิดไฟล์ WAV, MP3, AIFF, FLAC, OGG และ M4A คลังเสียงและพาธที่จำไว้เป็นข้อมูลของเครื่องนั้น เมื่อลงบนเครื่องใหม่ให้เพิ่มโฟลเดอร์เสียงอีกครั้ง

Formats WAV, MP3, AIFF, FLAC, OGG, and M4A. Saved paths and library preferences are local to each computer. Add audio folders again on a new PC.